



INFORME DE ACTIVIDADES

**M.C. DAMARIS LEDEZMA
MARTINEZ**

**PERIODO
MAYO 2016 – MAYO 2017**



UANL

UNIVERSIDAD AUTÓNOMA DE NUEVO LEÓN®

ÍNDICE

I. MENSAJE DEL COORDINADOR.....	3
II. GESTION RESPONSABLE DE LA FORMACION.....	5
III. GESTION RESPONSABLE DEL CONOCIMIENTO Y LA CULTURA.....	16
IV. FORTALECIMIENTO DE LA PLANTA ACADÉMICA Y DESARROLLO DE CUERPOS ACADÉMICOS.....	32
V. MEJORA CONTINUA Y ASEGURAMIENTO DE LA CALIDAD DE LAS FUNCIONES INSTITUCIONALES.....	36
VI. INTERCAMBIO, VINCULACION Y COOPERACION ACADEMICA CON LOS SECTORES PÚBLICO, SOCIAL Y PRODUCTIVO.....	39
VII. GESTION SOCIALMENTE RESPONSABLE DE LA INFRAESTRUCTURA Y EL QUIPAMIENTO.....	51
VIII. PROCURACION DE FONDOS Y DESARROLLO ECONOMICO	67
IX. GESTION INSTITUCIONAL RESPONSABLE.....	76

I. MENSAJE DEL DIRECTOR



HONORABLES MIEMBROS DE LA JUNTA DIRECTIVA DE LA PREPARATORIA No. 10 DE LA UNIVERSIDAD AUTONOMA DE NUEVO LEON:

En cumplimiento con lo dispuesto por la Ley Orgánica de la Universidad Autónoma de Nuevo León en el Capítulo Quinto, Artículo 30, Fracción VII; presento ante la H. Junta Directiva de la Preparatoria 10, el 1er. Informe Anual de Actividades del período que comprende del 1 de Mayo del 2016 al 1 de Mayo del 2017, de la administración a mi digno cargo.

Se sustenta el trabajo que se ha realizado con la intención firme de lograr la Visión 2020 de la UANL, la cual se caracteriza por ser reconocida como una institución socialmente responsable y de clase mundial por su calidad, relevancia y contribuciones al desarrollo científico y tecnológico, a la innovación, la construcción de escuelas de pensamiento y al desarrollo humano de la sociedad nuevoleonense y del País.

Por lo anterior, es que comparto que el trabajo que se ha realizado en este año que a continuación se describirá, ha implicado un gran esfuerzo y trabajo arduo por parte de todos los actores que forman parte de nuestra institución educativa, la Preparatoria 10; a todos los docentes que con su esfuerzo diario en las aulas, frente a los estudiantes han mantenido viva la llama del proceso de enseñanza-aprendizaje, al personal administrativo y de mantenimiento, que con su compromiso y actitud de servicio permite que el proceso de enseñanza-aprendizaje en nuestra institución se de manera eficaz, y sobre todo, a los actores principales, que sin su presencia nuestra institución no tendría razón de ser, y son los alumnos que la conforman, por quienes se realizan los cambios y transformaciones más importantes, ya que el objetivo que se persigue siempre, es que encuentren en nuestra institución una educación de calidad, la cual les permita desarrollarse integralmente como personas responsables y de igual manera, puedan llegar a convertirse en profesionistas líderes con valores y principios.

Para la Preparatoria 10, el compromiso constante es el de brindar una educación de calidad, y es por tal motivo que mantiene una actualización permanente de sus procesos educativos así como administrativos, de tal manera que sus procesos siempre los ha realizado apegándose a las normas internacionales de calidad, las cuales son ISO 9001:2008 propuestas por TUV SUD América de México; así mismo, es que a partir del año 2016 la Preparatoria 10 se encuentra en proceso de actualización para la certificación de la norma de calidad ISO 9001:2015.

De igual forma, continuando con el objetivo de brindar una educación de calidad, es que la Preparatoria 10, en el año del presente informe entra en un proceso de certificación con el propósito de continuar avanzando dentro del Sistema Nacional de Bachillerato, buscando promocionarse en el Nivel I, consolidándose como una institución educativa, que cuente con planes y programas de estudio estructurados de acuerdo a las demandas de la formación de jóvenes con calidad y clase mundial y, alineados a la Reforma Integral de la Educación Media Superior (RIEMS) propuesta por la Secretaría de Educación Pública del país.

Es entonces, que el presente informe de actividades, describe un año de éxitos y transformaciones, de logros todos ellos encaminados a brindar una educación de calidad y posicionar a nuestra institución, Preparatoria 10, como una de las mejores de la región y el país.

A T E N T A M E N T E

M.C. DAMARIS LEDEZMA MARTINEZ

II. GESTIÓN RESPONSABLE DE LA FORMACIÓN

Oferta Educativa

La Preparatoria 10, comprometida con brindar una educación de calidad apegada a los fines del Modelo Educativo aprobado por el H. Consejo Universitario de la UANL, y con fundamento en la Reforma Curricular del NMS e impulsado por la SEP para el establecimiento del SNB, es que oferta actualmente 3 programas educativos, siendo:

Bachillerato General Modalidad a
Distancia

Bachillerato General Modalidad
Presencial

Bachillerato Bilingüe Progresivo
Modalidad Presencial

Bachillerato Técnico en Sistemas
Computacionales Modalidad Presencial

El objetivo primordial de dichos programas es formar personas socialmente responsables, de clase mundial y de elevada calidad educativa, a través de aprendizajes significativos y el desarrollo de competencias y saberes pertinentes, los cuales les permitirán desarrollarse plenamente en el ámbito profesional, personal y social a lo largo de su vida.

En base a lo anterior, es que la Preparatoria 10 comprometida con la sociedad y como parte del Sistema del Nivel Medio Superior, tiene como misión:

- Formar bachilleres con una educación integral, basada en competencias a nivel nacional e internacional, innovadores, creativos, emprendedores, con vocación humanista, capaces de lograr su superación personal con sólidos principios y valores personales, familiares y universitarios que les permiten desarrollarse con éxito en el nivel superior y en el mundo laboral global de la sociedad del conocimiento.
- Ofrecer servicios educativos reconocidos por su buena calidad con estándares nacionales e internacionales, que les permitan a los alumnos desarrollarse eficientemente en la sociedad.

Cobertura

La cobertura de la Preparatoria 10, en el año del presente informe queda de la siguiente manera:

- En el periodo **Agosto-Diciembre 2016** ingresaron al NMS a través del Proceso de Asignación de Espacios de la Educación Media Superior, en nuestra institución 142 estudiantes, y

hubreingreso de 146 estudiantes dentro del mismo período; por lo que en dicho período se contó con una matrícula total de 288 estudiantes en la Preparatoria 10.

- En el período **Enero-Junio 2017** egresaron de nuestra institución 146 estudiantes hacía el NS, y hubo un reingreso de 142 estudiantes dentro del mismo período.

PROCEDIMIENTO	CANTIDAD DE ALUMNOS	
	AGO-DIC 2016	AGO-DIC 2017
Registro al Proceso de Asignación de Espacios de la Educación Media Superior	169	173
Aspirantes que sustentaron el examen de ingreso	162	170
Alumnos que aprobaron el examen de ingreso	148	161

Matrícula por Programa Educativo

A continuación se presenta un cuadro comparativo de la matrícula que ha tenido la Preparatoria 10 en el año del presente informe:

PROGRAMA EDUCATIVO	AGO-DIC 2016	ENE-JUN 2017
Bachillerato General Presencial	214	197
Bachillerato General Distancia	-	-
Bachillerato Bilingüe Progresivo	71	59
Bachillerato Técnico en Sistemas Computacionales	-	-

Egreso

La Preparatoria 10, comprometida con disminuir los índices de reprobación, deserción y elevando con ello la eficiencia terminal, es que en el período **Enero-Junio 2016** egresaron un total de 90 estudiantes; lo que se traduce estadísticamente de la siguiente manera:

EFICIENCIA TERMINAL
68.14%

Programa de Atención Integral al Estudiante

En la preparatoria 10 se cuenta con un gran cumulo de programas de atención al estudiante, los cuales buscan apoyar las necesidades académicas, personales y sociales de los mismos, ofreciendo una atención integral para su formación. Siendo:

- **Programa de Tutorías**

Acompañamiento que supone un apoyo docente en el desempeño meramente académico del alumno; es un tipo de atención personalizada y/o grupal ejercida por el tutor, la cual tiende a favorecer la trayectoria escolar de los estudiantes para entender mejor los problemas que enfrentan y los compromisos de su futura práctica profesional. Así, como el desarrollar competencias que les sirvan como herramientas para poder tener un desempeño optimo, para evitar la reprobación y abandono escolar.

	AGO- DIC 2016	ENE- JUN 2017	TOTAL
ALUMNOS ATENDIDOS	288	288	576





- **Programa de Orientación Vocacional y Psicopedagógica**

Es un conjunto de apoyos proporcionados a los estudiantes cuyo propósito central es el de guiarlos hacia el desarrollo de competencias y estrategias para el aprendizaje autónomo, el autonocimiento, así como la construcción de un proyecto de vida, que permita su desarrollo personal y profesional.

	AGO- DIC 2016	ENE- JUN 2017	TOTAL
ALUMNOS ATENDIDOS	142	146	288

- **Cursos de Inducción**

Es donde se les prepara en temas de diferentes áreas de conocimiento, con la finalidad de que puedan repasar los conocimientos previamente aprendidos en el nivel básico, para que puedan obtener un puntaje favorable para su ingreso al nivel medio superior.

	AGO- DIC 2016	ENE- JUN 2017	TOTAL
ALUMNOS ATENDIDOS	142	-	142

- **Curso Propedéutico**

Es donde se les brinda a los alumnos de nuevo ingreso la información necesaria acerca de la institución, como son su historia, lineamientos, normas y principios rectores; así como, los programas educativos, sus modalidades, su modelo educativo y académico, así como el prepararlos en temas que les serán de ayuda en su trayectoria escolar en la preparatoria.

	AGO- DIC 2016	ENE- JUN 2017	TOTAL
ALUMNOS ATENDIDOS	142	-	142

- **Grupo Focal**

Grupo el cual se forma con los alumnos de nuevo ingreso los cuales obtuvieron un puntaje de 200 o mínimo en el PAENMSNL, y tiene el objetivo principal de desarrollar habilidades cognitivas, académicas y de estudio, necesarias para que puedan cursar su educación de nivel medio sin ningún tipo de dificultad, evitando así la deserción y abandono escolar.

ALUMNOS BENEFICIADOS	AGO- DIC 2016	ENE- JUN 2017	TOTAL
	23	-	43

- **Asesorías Preventivas**

Son estrategias que se implementan en la Preparatoria 10, con la finalidad de disminuir la reprobación, las cuales se dan por medio de repasos específicos de temas de algunas unidades de aprendizaje por parte de los docentes a cargo de cada una de ellas.

- **Asesorías Remediales**

Es una estrategia que se impelenta en la Preparatoria 10, como un recurso para poder ayudar a los alumnos que presentan bajo rendimiento académico, o incluso que han reprobado alguna unidad de aprendizaje para que se regularicen, y así evitar su reprobación y posible abandono escolar.

UNIDAD DE APRENDIZAJE	AGO- DIC 2016	ENE- JUN 2017	TOTAL
Química	35	37	
Matemáticas	20	15	
Física	15	10	
Ingles	20	23	





- **Programa de Universidad Saludable**

Son una serie de actividades que se trabajan por medio de una vinculación directa con el departamento central que es CENTRO UNIVERSITARIO DE SALUD, ubicado en la ciudad de Monterrey, el cual brinda atención a problemática variadas que afectan a la población estudiantil adolescente, siendo problemas de adicciones, nutricionales, problemas psicológicos entre otros.

La vinculación se hace por medio del Departamento de Orientación de la Preparatoria 10, quien canaliza de manera directa al alumno para su atención, para posteriormente llevar a cabo el seguimiento del mismo.

	AGO- DIC 2016	ENE- JUN 2017	TOTAL
ALUMNOS CANALIZADOS	2	1	3

- **Programas Deportivos**

Se da por medio de la participación de alumnos de la Preparatoria 10 en alguno de los equipos deportivos de nuestra institución, en donde su participación activa fomenta y desarrolla habilidades, físicas, sociales y afectivas; así como se inculca la participación responsable ya que no se aceptan alumnos que tengan un bajo desempeño académico.

TORNEOS INTERNOS			
ALUMNOS QUE	AGO-DIC 2016	ENE-JUN 2017	TOTAL

PARTICIPARON

268

268

536



EQUIPOS REPRESENTATIVOS

ALUMNOS QUE PARTICIPAN	AGO- DIC 2016	ENE- JUN 2017	TOTAL
FUTBOL FEMENIL	15	18	33
FUTBOL VARONIL	22	24	46
BASQUETBOL FEMENIL	10	7	17
BASQUETBOL VARONIL	10	10	20
VOLEYBOL FEMENIL	10	14	24
VOLEYBOL VARONIL	12	10	22





PARTICIPACION EN TORNEOS				
PERIODO	EVENTO	EQUIPO REPRESENTATIVO	LUGAR	SEDE
AGO-DIC 2016	Torneo Municipal	Basquetbol Femenil	1er. Lugar	Dr. Arroyo
		Basquetbol Varonil	2do. Lugar	Dr. Arroyo
		Futbol Femenil	4to. Lugar	Dr. Arroyo
		Voleibol Femenil	4to. Lugar	Dr. Arroyo
		Voleibol Varonil	3er. Lugar	Dr. Arroyo
		Voleibol Mixto	1er. Lugar	Dr. Arroyo

ENE- JUN 2017	Torneo Municipal	Basquetbol Femenil	1er. Lugar	Dr. Arroyo
		Basquetbol Varonil	2do. Lugar	Dr. Arroyo
		Futbol Femenil	3er. Lugar	Dr. Arroyo
		Voleibol Femenil	4to. Lugar	Dr. Arroyo
		Voleibol Varonil	3er. Lugar	Dr. Arroyo
		Voleibol Mixto	1er. Lugar	Dr. Arroyo



- **Cultural**

Se da por medio de la participación de alumnos de la Preparatoria 10, en eventos culturales tales como, bailes folklóricos, en fechas relevantes se realiza la participación de concurso de altares, exhibición de obras artísticas realizadas en la unidad de aprendizaje de artes, por medio de el pintado de bardas en el taller de Acción Poética, así como la participación anual en eventos regionales tales como cabalgatas y fundación del municipio.

- **Programa de Becas**

El programa de Becas de la Preparatoria 10, cumple la función de apoyar en la gestión del trámite de becas a los alumnos que lo requieran, con la finalidad de que obtengan un apoyo económico, evitando de esa manera, el abandono o la deserción de sus estudios de bachillerato. La gestión que ha realizado la Preparatoria 10 para la entrega de becas a alumnos que las soliciten, se puede observar a detalle con la tabla siguiente:

TIPO DE BECA	AGO- DIC 2016	ENE- JUN 2017	TOTAL
ESCASOS RECURSOS-UANL	135	-	135
HIJO DE TRABAJADOR	9	-	9
FUNDACION	15	-	15
SEMS	27	-	27
OPORTUNIDADES	11	-	11

III. GESTIÓN RESPONSABLE DEL CONOCIMIENTO Y LA CULTURA

La Preparatoria 10, comprometida con el desarrollo social, artístico, científico y cultural, es que busca complementar el desarrollo académicos de sus estudiantes, al realizar eventos los cuales desarrollen este tipo de actividades dentro de la comunidad estudiantil, buscando formar personas con una sensibilidad artística y cultural elevada; así como formar, profesionales con una visión cultural y científica que les permita generar ideas que puedan favorecer su propio desarrollo y el de su comunidad.

En base a lo anterior es que se realizaron en el año del presente informe las siguientes actividades de difusión del arte y la cultura, siendo:

Grupos Culturales

Muestras de artísticas de grupos conformados por alumnos de los diferentes semestres, los cuales participan activamente en diversas disciplinas, siendo:

- **Danza Folklórica**



- **Club de Lectura**



- Club de Guitarra



- Club de Teatro



Difusión del arte y la cultura

Como institución comprometida con el desarrollo de la comunidad, es que la Preparatoria 10, cuenta con diversas actividades las cuales buscan difundir el arte y la cultura hacia la sociedad, mostrando con ello la importancia que dichas disciplinas tienen en nuestra vida para ser mejores personas; las actividades que se realizaron:

- Exposición taller de pintura



- Difusión de Poesía “Acción Poética Prepa 10”



- **Presentación de Grupo de Danza Contemporánea**



Difusión de Tradiciones y Costumbres Nacionales

Las tradiciones y costumbres deben de ser preservadas y practicadas con respeto y buscando siempre que se realicen tomando en cuenta que son parte importante de lo que nos define como sociedad, y sobre todo las que nos dotan de una identidad, la cual debemos de representar de una manera responsable; las actividades que se realizaron fueron:

- Participación Especial en Muestra de Altares Municipal



Semana cultural



Como parte de los festejos del **“XLIII ANIVERSARIO”** de nuestra Preparatoria 10, es que se realizó en el mes de Octubre 2016, la Semana Cultural, en la cual se realizaron las siguientes actividades en las cuales se da una participación activa de todo el alumnado, siendo:

- Concurso de Catrinas



- Concurso de Canto



- Concurso de Baile



- Muestra de Altar de Muertos



- 1er. Carrera 3K “Zorros”



Promoción de la cultura de la salud mental

La promoción de salud es parte fundamental de la Preparatoria 10, ya que por lo general, es en la adolescencia en donde se presentan los principales problemas o dificultades más significativas de la vida, por lo que es importante proveerlos de herramientas las cuales coadyuvan a que lleven a cabo un desarrollo sano y positivo; por tal motivo, se realizaron las siguientes actividades:

- Conferencia Autoestima y Violencia en el Noviazgo



Ceremonia de Graduación

El mes de Junio se realizó la **Ceremonia de Graduación** de la generación 2014-2016, egresando la cantidad de 142 alumnos, a los cuales se les dio la más grata de las despedidas y se les exhortó a continuar con su formación profesional y personal.



- **Entrega al Merito Académico**

Así mismo se realizó la entrega al **Merito Académico**, otorgado al alumno que obtuvo el promedio más alto de la generación 2014-2016, siendo la alumna **Alexandra Jazmín Salazar Martínez**.



IV. FORTALECIMIENTO DE LA PLANTA ACADÉMICA Y

DESARROLLO DE CUERPOS ACADÉMICOS

Continuando con el objetivo de brindar una educación de calidad, es que la Preparatoria 10, mantiene una constante actualización y certificación de su planta docente; buscando tener docentes de Nivel Medio Superior certificados bajo el modelo de competencias, propuesto por la (RIEMS), bajo los fundamentos del Marco Curricular Común, propuesto por COPEEMS a través del SNB.

Actualmente, el total de la planta docente en la Preparatoria 10, cuenta con el Diplomado del Programa de Formación Docente (**PROFORDEMS**), el cual tiene el objetivo de formar a los docentes de los planteles de Educación Media Superior para contribuir al alcance del perfil docente, establecido en la Reforma Integral de Educación Media Superior (**RIEMS**); y de igual manera, el total de la planta docente en la Preparatoria 10, ha cursado satisfactoriamente el Programa de Certificación Docente del Nivel Medio Superior (**CERTIDEMS**), cumpliendo uno de los objetivos primordiales de la RIEMS y sobre todo brindando con ello una educación de calidad a los alumnos de nuestra institución educativa.

TOTAL PLANTA DOCENTE	DOCENTES CON PROFORDEMS	DOCENTES CON CERTIDEMS	PORCENTAJE
13	13	13	100%

Diplomado de Formación Básica de Tutores

La Preparatoria 10, buscando calidad al momento de implementar los programas de atención integral al estudiante, es que fomenta la participación y actualización de su planta docente, por tal motivo es que en el mes de mayo del 2016, 7 docentes culminaron el Diplomado de Formación Básica para Tutores (DFBT), el cual tiene el objetivo de la formación y actualización del personal académico para realizar la actividad de tutoría en apoyo al estudiante universitario favoreciendo, a su vez, elevar el índice de eficiencia terminal de la institución, para que en un ambiente de confianza atienda la situación académica y/o personal de los estudiantes y en conjunto emprendan acciones que contribuyan a su formación integral.

TOTAL PLANTA DOCENTE	DOCENTES CON DFBT	PORCENTAJE
13	13	100%

Cursos y Talleres

NOMBRE	FECHA	PERSONAL	SEDE
ADMINISTRACION DEL TIEMPO	1 Y 2 Diciembre 2016	24	Preparatoria 10
COMO SER UNA PERSONA ALTAMENTE EFECTIVA	6 Y 7 de Junio 2016	24	Preparatoria 10
¿COMO DESARROLLAR LAS COMPETENCIAS GENERRICAS Y DISCIPLINARES?	10, 11 y 12 de Julio 2016	1	Preparatoria 9
ASESORIAS EN SISTEMAS DE CALIDAD	31 Octubre y 1 Noviembre 2016	24	Preparatoria 10





Certificaciones

CERTIFICADO	FECHA	PERSONAL	SEDE
TOEFL	Diciembre 2016	2	CCL Centro de Estudios y Certificación de Lenguas Extranjeras

V. MEJORA CONTINUA Y ASEGURAMIENTO DE LA CALIDAD DE LAS FUNCIONES INSTITUCIONALES

Auditorías

La Preparatoria 10, lleva a cabo auditorías para evaluar la eficacia, efectividad e integridad del Sistema de Gestión de la Calidad bajo la Norma ISO 9001-2008; para el aseguramiento de la calidad en los procesos académicos y administrativos para una correcta atención a sus clientes.

AUDITORIA	OBJETIVO	FECHA
Interna	Evaluar el control y mantenimiento de nuestro Sistema de Gestión de Calidad – NORMA 9001:2008	Agosto 2016
Interna	Evaluar el control y mantenimiento de nuestro Sistema de Gestión de Calidad – NORMA 9001:2008	Diciembre 2016
Externa	Evaluar el control y mantenimiento de nuestro Sistema de Gestión de Calidad – NORMA 9001:2008	Febrero 2017

Junta de Academias

La participación docente es de suma importancia para la Preparatoria 10, por lo que se realizan juntas periódicas con todos los docentes encargados de las Unidades de Aprendizaje, con la finalidad de revisar, analizar y proponer estrategias del desempeño docente, así como el de los alumnos, con el propósito de establecer objetivos en conjunto para elevar el desempeño académico de los alumnos en cada Unidad de Aprendizaje, y con ello evitar la reprobación y el abandono escolar.

PERIODO	NUMERO DE JUNTAS	DOCENTES QUE PARTICIPARON
AGO-DIC 2016	3	13
ENE-JUN 2016	3	13



Prueba PLANEA

La Preparatoria 10, en lo referente a su participación en la Evaluación Nacional de Logro Académico en Centros Escolares (PLANEA) del año 2016, obtuvo puntajes elevados, los cuales la posicionaron dentro de los primeros lugares de entre las 29 prepas hermanas de la UANL, siendo:

4to. Lugar en Habilidades Verbales

% DE ALUMNOS POR ESCUELA Y NIVEL DE DESEMPEÑO EN LENGUAJE Y COMUNICACIÓN RESULTADOS PLANEA 2016

% QUE APLICARON	Nivel I	Nivel II	Nivel III	Nivel IV	Niveles III y IV
100%	4.3%	24.3%	40.0%	31.4%	71.4%

3er. Lugar en Habilidades Numéricas

% DE ALUMNOS POR ESCUELA Y NIVEL DE DESEMPEÑO EN MATEMÁTICAS RESULTADOS PLANEA 2016

% QUE APLICARON	Nivel I	Nivel II	Nivel III	Nivel IV	Niveles III y IV
100%	8.6%	32.9%	44.3%	14.3%	58.6%

VI. INTERCAMBIO, VINCULACIÓN, Y COOPERACIÓN ACADÉMICA CON LOS SECTORES PÚBLICO, SOCIAL Y PRODUCTIVO

Participación Social

- Albergue del Hospital General de Dr. Arroyo



- Visita al CAM





- Entrega de Despensa al Asilo Municipal



- Visita a la Centro de Rehabilitación de Adicciones



Vinculación con Universidad Saludable

- Prueba Antidoping



Vinculación con el Centro de Evaluaciones de la UANL

- Aplicación de IVVO

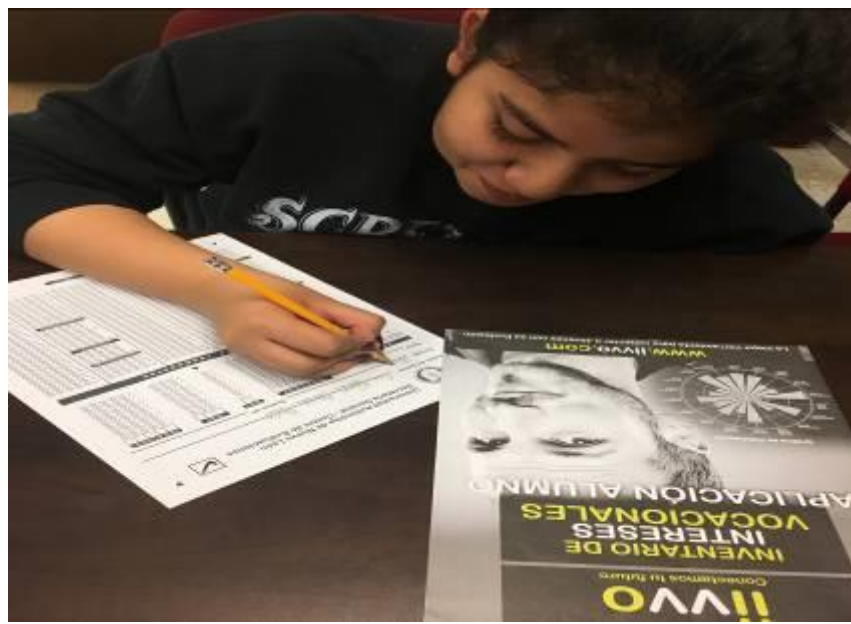

Junta con padres de familia

- Junta Semestral



Visita a las Facultades de la UANL

- Viaje de Orientación Vocacional



VII. GESTIÓN SOCIALMENTE RESPONSABLE DE LA INFRAESTRUCTURA Y EL EQUIPAMIENTO

Plan Maestro de Construcción

En el año del actual informe, La Preparatoria 10, continuando con su objetivo de brindar una educación de calidad, es que entró en un proceso de construcción y remodelación de su infraestructura, con la finalidad de brindar una atención integral, por medio de espacios que cubran las necesidades estructurales necesarias para realizar el proceso de enseñanza-aprendizaje desde su aplicación en el aula, así como en su ejercicio administrativo.

OBRAS CONCLUIDAS DE REMODELACIÓN Y CONSTRUCCIÓN	INVERSIÓN
	METROS CUADRADOS
Auditorio	120 m2
Fachada	10m2
Oficinas Administrativas	101.60 m2
Departamento de Orientación y Tutorías	28 m2
Plazoleta	180 m2
Baños para personal docente	12.88 m2
Pintura de la Cancha de Basquetbol	28m x 15m

- Auditorio



- Fachada



- **Oficinas Administrativas**



- Departamento de Orientación y Tutorías



- Plazoleta



- Baños de personal docente



**OBRAS EN PROCESO DE
CONSTRUCCIÓN**
INVERSIÓN
METROS CUADRADOS
Cancha de Futbol Rápido
53m x 22m

- **Programa de Universidad Segura**

Como los estudiantes son lo más valioso con lo que cuenta la Preparatoria 10, es que se instalaron cámaras de circuito cerrado, en puntos estratégicos de las instalaciones, con la intención, primera de resguardar la seguridad de nuestros estudiantes, y segundo, para mantener una vigilancia constante del buen compartimento en cada una de las áreas de nuestra institución educativa.

EQUIPAMIENTO	CANTIDAD
Cámaras de Circuito Cerrado	20





UANL
UNIVERSIDAD AUTÓNOMA DE NUEVO LEÓN

UNIVERSIDAD AUTÓNOMA DE NUEVO LEÓN
ESTADO DE SITUACIÓN FINANCIERA AL MES DE ABRIL DE 2017
(EN MILLONES DE PESOS)
2113 ESCUELA PREPARATORIA NO. 10
100000000000

06/1/2017
19:17:32

CÓDIGO	DEBITO	CRÉDITO	RESERVA	AFINANCIO	OTROS	DEBITO	TOTAL
GRUPO ASES							
CASA	1,300.00	0.00	0.00	0.00	0.00	0.00	1,300.00
MATERIALES DE CONSTRUCCIÓN	340.00	0.00	0.00	0.00	0.00	0.00	340.00
MATERIALES	17,000.00	0.00	0.00	-34,000.00	0.00	0.00	20,000.00
MATERIALES DE CONSTRUCCIÓN	340.00	0.00	0.00	0.00	0.00	0.00	340.00
MATERIALES DE CONSTRUCCIÓN	340.00	0.00	0.00	0.00	0.00	0.00	340.00
MATERIALES DE CONSTRUCCIÓN	340.00	0.00	0.00	0.00	0.00	0.00	340.00
MATERIALES DE CONSTRUCCIÓN	17,000.00	0.00	0.00	0.00	0.00	0.00	17,000.00
MATERIALES DE CONSTRUCCIÓN	340.00	0.00	0.00	0.00	0.00	0.00	340.00
MATERIALES DE CONSTRUCCIÓN	340.00	0.00	0.00	0.00	0.00	0.00	340.00
TOTAL GRUPO ASES	19,000.00	0.00	0.00	-34,000.00	0.00	0.00	15,000.00
GRUPO B							
MATERIALES	340.00	0.00	0.00	3,000.00	0.00	0.00	3,000.00
MATERIALES	340.00	0.00	0.00	0.00	0.00	0.00	340.00
MATERIALES	340.00	0.00	0.00	24,000.00	0.00	0.00	24,000.00
MATERIALES	340.00	0.00	0.00	0.00	0.00	0.00	340.00
MATERIALES	340.00	0.00	0.00	0.00	0.00	0.00	340.00
TOTAL GRUPO B	340.00	0.00	0.00	24,000.00	0.00	0.00	24,000.00
GRUPO C							
MATERIALES	19,000.00	0.00	0.00	-19,000.00	0.00	0.00	0.00
GRUPO D							
MATERIALES	340.00	0.00	0.00	0.00	0.00	0.00	340.00
MATERIALES	340.00	0.00	0.00	0.00	0.00	0.00	340.00
MATERIALES	340.00	0.00	0.00	0.00	0.00	0.00	340.00
MATERIALES	340.00	0.00	0.00	0.00	0.00	0.00	340.00
MATERIALES	340.00	0.00	0.00	0.00	0.00	0.00	340.00
TOTAL GRUPO D	340.00	0.00	0.00	0.00	0.00	0.00	340.00
GRUPO E							
MATERIALES	340.00	0.00	0.00	0.00	0.00	0.00	340.00
MATERIALES	340.00	0.00	0.00	0.00	0.00	0.00	340.00
MATERIALES	340.00	0.00	0.00	0.00	0.00	0.00	340.00
MATERIALES	340.00	0.00	0.00	0.00	0.00	0.00	340.00
MATERIALES	340.00	0.00	0.00	0.00	0.00	0.00	340.00
TOTAL GRUPO E	340.00	0.00	0.00	0.00	0.00	0.00	340.00
GRUPO F							
MATERIALES	340,000.00	0.00	0.00	-19,000.00	0.00	0.00	340,000.00
MATERIALES	19,000.00	0.00	0.00	0.00	0.00	0.00	19,000.00
MATERIALES	340.00	0.00	0.00	0.00	0.00	0.00	340.00
TOTAL GRUPO F	360,000.00	0.00	0.00	-19,000.00	0.00	0.00	340,000.00

ELVA EDITH GALVAN VARGAS
CONTABLE

LIC. DAMARIUS LEDEZMA MARTINEZ
DIRECTOR

ESTADO DE SITUACIÓN FINANCIERA AL MES DE ABRIL DE 2017

1 de 1



UNIVERSIDAD AUTÓNOMA DE NUEVO LEÓN
MATRIZ CUENTA - FUNCION DEL MES DE ABRIL DE 2017

06/01/2017
09:28:11

FUNCION: TC003
UNIVERSIDAD AUTÓNOMA DE NUEVO LEÓN

2110 ESCUELA PREPARATORIA NO. 10

CUENTA/FUNCION	DOCENCIA	INVESTIGACION Y DESARROLLO	SERVICIO A LA COMUNIDAD	APORTE ACADEMICO	APORTE INSTITUCIONAL	OPERACION Y MANTENIMIENTO	INSTRUMENTOS AUXILIARES	TOTAL
REMUNERACIONES	0.00	0.00	0.00	0.00	0.00	0.00	0.00	0.00
PRESTACIONES	0.00	0.00	0.00	0.00	0.00	0.00	0.00	0.00
MATERIALES Y SUMINISTROS	0.00	0.00	0.00	0.00	52,339.98	0.00	0.00	52,339.98
SERVICIOS GENERALES	0.00	0.00	0.00	0.00	44,743.71	0.00	0.00	44,743.71
DEGASTOS	0.00	0.00	0.00	0.00	0.00	0.00	0.00	0.00
BIENES MUEBLES	0.00	0.00	0.00	0.00	0.00	0.00	0.00	0.00
BIENES INMUEBLES	0.00	0.00	0.00	0.00	0.00	0.00	0.00	0.00
OTROS GASTOS	0.00	0.00	0.00	0.00	0.00	0.00	0.00	0.00
TOTAL	0.00	0.00	0.00	0.00	97,083.69	0.00	0.00	97,083.69

SECRETARÍA DE ECONOMÍA (SECE) A. P. de 30 de 30 (2017)

ELVIA EDITH GALVAN VARGAS

CONTADOR

LIC. DÁMARIS LEDEZMA MARTÍNEZ

DIRECTOR

 UANL		UNIVERSIDAD AUTONOMA DE NUEVO LEON MATRIZ CUENTA - FONDO DEL MES DE ABRIL DE 2017 2110 ESCUELA PREPARATORIA NO. 10					06/11/2017 09:28:19
FONDOS: TODOS		UNIVERSIDAD AUTÓNOMA DE NUEVO LEÓN					
CUENTA/FONDO	FONDO DE OPERACION						TOTAL
	GENÉRICO	ESPECÍFICO	RESERVA	ACTIVO FIJO	OTROS	CREDITOS	
REMUNERACIONES	0.00	0.00	0.00	0.00	0.00	0.00	0.00
PRESTACIONES	0.00	0.00	0.00	0.00	0.00	0.00	0.00
MATERIALES Y SUMINISTROS	52,339.98	0.00	0.00	0.00	0.00	0.00	52,339.98
SERVICIOS GENERALES	44,743.71	0.00	0.00	0.00	0.00	0.00	44,743.71
RE CAS	0.00	0.00	0.00	0.00	0.00	0.00	0.00
BIENES MUEBLES	0.00	0.00	0.00	0.00	0.00	0.00	0.00
BIENES INMUEBLES	0.00	0.00	0.00	0.00	0.00	0.00	0.00
OTROS GASTOS	0.00	0.00	0.00	0.00	0.00	0.00	0.00
TOTAL	97,083.69	0.00	0.00	0.00	0.00	0.00	97,083.69
<small>ELABORACIÓN DEL FONDO DE OPERACIÓN, A. C. 4 de febrero de 2017</small>							
ELVIA EDITH GALVAN VARGAS CONTADOR				LIC. DÁMARIS LEDEZMA MARTÍNEZ DIRECTOR			

UANL

UNIVERSIDAD AUTÓNOMA DE NUEVO LEÓN

UNIVERSIDAD AUTONOMA DE NUEVO LEON
SISTEMA DE CONTABILIDAD POR FONDOS
ESTADO DE SITUACION FINANCIERA AL MES DE ABRIL DE 2017

(CANTIDAD EN PESOS)

06/11/2017

09:33:34

2110 ESCUELA PREPARATORIA NO. 10

FONDO: TODOS GENERAL

ACTIVO	MENSUAL	ACUMULADO
CIRCULANTE		
CAJA	0.00	-1,500.00
FONDO REVOLVENTE	0.00	0.00
BANCOS	-88,433.17	100,394.23
INVERSIONES	0.00	0.00
ACCIONES Y VALORES	0.00	0.00
DEPOSITOS EN GARANTIA	0.00	0.00
INVENTARIO DE PAPELERIA Y ART. DE ASEO	0.00	0.00
CUENTAS POR COBRAR	0.00	17,343.00
CUENTAS POR COBRAR OTROS FONDOS	0.00	0.00
TRASPASOS ENTRE FONDOS	0.00	0.00
TOTAL ACTIVO CIRCULANTE	-88,433.17	114,437.23
FIJO		
MOBILIARIO	0.00	2,990.00
EQUIPO	0.00	0.00
EQUIPO ESPECIALIZADO	0.00	51,200.00
ACERVO CULTURAL	0.00	0.00
ANIMALES PARA TRABAJAR Y DE REPRODUCCION	0.00	0.00
BIENES INMUEBLES	0.00	0.00
TOTAL ACTIVO FIJO	0.00	54,190.00
OTROS ACTIVOS	0.00	0.00
TOTAL ACTIVO	-88,433.17	170,427.23
PASIVO		
A CORTO PLAZO		
ACREEDORES DIVERSOS	0.00	0.00
PROVEEDORES	0.00	0.00
DOCUMENTOS POR PAGAR	0.00	0.00
IMPUESTOS POR PAGAR	0.00	0.00
CUENTAS POR PAGAR A OTROS FONDOS	0.00	0.00
TOTAL PASIVO CORTO PLAZO	0.00	0.00
ALARGO PLAZO		
DOCUMENTOS POR PAGAR	0.00	0.00
TOTAL PASIVO ALARGO PLAZO	0.00	0.00
TOTAL PASIVO	0.00	0.00
PATRIMONIO		
RESULTADO DEL EJERCICIO ANTERIOR	0.00	341,134.57
RESULTADO DEL EJERCICIO EN CURSO	-88,433.17	-190,307.34
PATRIMONIALES	0.00	0.00
TOTAL PATRIMONIO	-88,433.17	170,427.23
TOTAL PASIVO Y PATRIMONIO	-88,433.17	170,427.23

ELVIA EDITH GALVAN VARGAS
CONTADOR

LIC. DÁMARIS LEDEZMA MARTÍNEZ
DIRECTOR

SAN NICOLAS DE LOS GARZA, A. 04 de Noviembre de 2017

UNIVERSIDAD AUTONOMA DE NUEVO LEON
SISTEMA DE CONTABILIDAD POR FONDOS
 ESTADO DE SITUACION FINANCIERA AL MES DE ABRIL DE 2017

(CANTIDAD EN PESOS)

06/11/2017

09:32:14

2110 ESCUELA PREPARATORIA NO. 10

FONDO: GENERICO

ACTIVO	MESES	ACUMULADO
CIRCULANTE		
CAJA	0.00	-1,500.00
FONDO REVOLVENTE	0.00	0.00
BANCOS	-88,433.17	174,443.23
INVERSIONES	0.00	0.00
ACCIONES Y VALORES	0.00	0.00
DEPOSITOS EN GARANTIA	0.00	0.00
INVENTARIO DE PAPELERIA Y ART. DE ASEO	0.00	0.00
CUENTAS POR COBRAR	0.00	17,543.00
CUENTAS POR COBRAR OTROS FONDOS	0.00	0.00
TRASPASOS ENTRE FONDOS	0.00	0.00
TOTAL ACTIVO CIRCULANTE	-88,433.17	190,486.23
FIJO		
MOBILIARIO	0.00	0.00
EQUIPO	0.00	0.00
EQUIPO ESPECIALIZADO	0.00	0.00
ACERVO CULTURAL	0.00	0.00
ANIMALES PARA TRABAJAR Y DE REPRODUCCION	0.00	0.00
BIENES INMUEBLES	0.00	0.00
TOTAL ACTIVO FIJO	0.00	0.00
TOTAL ACTIVO	-88,433.17	190,486.23
PASIVO		
A CORTO PLAZO		
ACREEDORES DIVERSOS	0.00	0.00
PROVEEDORES	0.00	0.00
DOCUMENTOS POR PAGAR	0.00	0.00
IMPUESTOS POR PAGAR	0.00	0.00
CUENTAS POR PAGAR A OTROS FONDOS	0.00	0.00
TOTAL PASIVO CORTO PLAZO	0.00	0.00
ALARGO PLAZO		
DOCUMENTOS POR PAGAR	0.00	0.00
TOTAL PASIVO ALARGO PLAZO	0.00	0.00
TOTAL PASIVO	0.00	0.00
PATRIMONIO		
RESULTADO DEL EJERCICIO ANTERIOR	0.00	380,995.57
RESULTADO DEL EJERCICIO EN CURSO	-88,433.17	-190,507.34
PAIRMONIALES	0.00	0.00
TOTAL PATRIMONIO	-88,433.17	190,488.23
TOTAL PASIVO Y PATRIMONIO	-88,433.17	190,488.23

ELVIA EDITH GALVAN VARGAS
CONTADOR

LIC. DÁMARIS LEDEZMA MARTÍNEZ
DIRECTOR

SAN NICOLAS DE LOS GARZA, A 06 de Noviembre de 2017

UNIVERSIDAD AUTÓNOMA DE NUEVO LEÓN
SISTEMA DE CONTABILIDAD POR FONDOS
ESTADO DE SITUACION FINANCIERA AL MES DE ABRIL DE 2017

(CANTIDAD EN PESOS)

06/11/2017

09:36:31

2110 ESCUELA PREPARATORIA NO. 10

FONDO: ACTIVO FIJO

ACTIVO	MONETARIO	ACUMULADO
CIRCULANTE		
CAJA	0.00	0.00
FONDO REVOLVENTE	0.00	0.00
BANCOS	0.00	-74,031.00
INVERSIONES	0.00	0.00
ACCIONES Y VALORES	0.00	0.00
DEPOSITOS EN GARANTIA	0.00	0.00
INVENTARIO DE PAPELERIA Y ART. DE ASEO	0.00	0.00
CUENTAS POR COBRAR	0.00	0.00
CUENTAS POR COBRAR OTROS FONDOS	0.00	0.00
TRASPASOS ENTRE FONDOS	0.00	0.00
TOTAL ACTIVO CIRCULANTE	0.00	-74,031.00
FIJO		
MOBILIARIO	0.00	2,990.00
EQUIPO	0.00	0.00
EQUIPO ESPECIALIZADO	0.00	51,200.00
ACERVO CULTURAL	0.00	0.00
ANIMALES PARA TRABAJAR Y DE REPRODUCCION	0.00	0.00
BIENES INMUEBLES	0.00	0.00
TOTAL ACTIVO FIJO	0.00	54,190.00
TOTAL ACTIVO	0.00	-19,841.00
PASIVO		
A CORTO PLAZO		
ACREEDORES DIVERSOS	0.00	0.00
PROVEEDORES	0.00	0.00
DOCUMENTOS POR PAGAR	0.00	0.00
IMPUESTOS POR PAGAR	0.00	0.00
CUENTAS POR PAGAR A OTROS FONDOS	0.00	0.00
TOTAL PASIVO CORTO PLAZO	0.00	0.00
ALARGO PLAZO		
DOCUMENTOS POR PAGAR	0.00	0.00
TOTAL PASIVO ALARGO PLAZO	0.00	0.00
TOTAL PASIVO	0.00	0.00
PATRIMONIO		
RESULTADO DEL EJERCICIO ANTERIOR	0.00	-19,841.00
RESULTADO DEL EJERCICIO EN CURSO	0.00	0.00
PATRIMONIALES	0.00	0.00
TOTAL PATRIMONIO	0.00	-19,841.00
TOTAL PASIVO Y PATRIMONIO	0.00	-19,841.00

ELVIA EDITH GALVAN VARGAS
CONTADOR

LIC. DÁMARIS LEDEZMA MARTÍNEZ
DIRECTOR

SAN NICOLAS DE LOS GARZA, A 04 de Noviembre de 2017

UANL

UNIVERSIDAD AUTÓNOMA DE NUEVO LEÓN

UNIVERSIDAD AUTÓNOMA DE NUEVO LEÓN
SISTEMA DE CONTABILIDAD POR FONDOS

ESTADO DE RESULTADOS AL MES DE ABRIL DE 2017

04/11/2017

094114

FONDO: TODOS GENERAL

(CANTIDADES EN PESOS)

2110 ESCUELA PREPARATORIA NO. 10

INGRESOS	MENSUAL	ACUMULADO
SUBSIDIOS	0.00	0.00
INGRESOS ACADÉMICOS	24,820.00	224,540.00
INGRESOS POR SERVICIO DE APOYO TÉCNICO	0.00	0.00
PROYECTOS, CONVENIOS Y CONTRATOS PÚBLICOS	0.00	54,180.00
FUENTES PRIVADAS	0.00	0.00
PRODUCTOS FINANCIEROS	0.00	0.00
INGRESOS DE ENTIDADES AUXILIARES	18,400.00	304,900.00
OTROS INGRESOS	0.00	0.00
DEVOLUCIÓN DE INGRESOS		
SUBSIDIOS	0.00	0.00
INGRESOS ACADÉMICOS	0.00	0.00
APORTACIONES	-34,749.48	-124,414.33
OTROS INGRESOS	0.00	0.00
SUB-TOTAL DE INGRESOS	8,430.52	41,223.43
INGRESOS DE HOSPITALES	0.00	0.00
TOTAL DE INGRESOS	8,430.52	41,223.43
GASTOS		
SERVICIOS TERSENALES		
REMUNERACIONES	0.00	0.00
PRESTACIONES	0.00	0.00
SUB-TOTAL SERVICIOS TERSENALES	0.00	0.00
MATERIALES Y SUMINISTROS	52,339.98	224,722.43
SERVICIOS GENERALES	44,743.71	423,010.14
SUB-TOTAL MATERIALES Y SERVICIOS	97,083.69	631,732.79
BECAS	0.00	0.00
BIENES MUEBLES	0.00	0.00
BIENES INMUEBLES	0.00	0.00
SUB-TOTAL BIENES	0.00	0.00
SUB-TOTAL GASTO	97,083.69	631,732.79
OTROS GASTOS		
GASTO HOSPITAL UNIVERSITARIO	0.00	0.00
GASTO HOSPITAL UNIVERSITARIO EXTRAORDINARIO	0.00	0.00
SUB-TOTAL OTROS GASTOS	0.00	0.00
TOTAL GASTOS	97,083.69	631,732.79
RESULTADO DEL EJERCICIO EN CURSO	-88,433.17	-190,507.34

EL VIAJANTE GALVAN VARGAS
CONTADOR

LIC. DAMARIS LEDEZMA MARTÍNEZ
DIRECTOR

SAN NICOLÁS DE LOS GARZA, A 06 de Noviembre de 2017

1 del

UNIVERSIDAD AUTÓNOMA DE NUEVO LEÓN
SISTEMA DE CONTABILIDAD POR FONDOS

ESTADO DE RESULTADOS AL MES DE ABRIL DE 2017

04/01/2017

094301

FONDO: GENÉRICO

(CANTIDADES EN PESOS)

2110 ESCUELA PREPARATORIA NO. 10

INGRESOS	MENSUAL	ACUMULADO
SUBSIDIOS	0.00	0.00
INGRESOS ACADÉMICOS	24,820.00	224,340.00
INGRESOS POR SERVICIO DE APOYO TÉCNICO	0.00	0.00
PROYECTOS, CONVENIOS Y CONTRATOS PÚBLICOS	0.00	34,180.00
FUENTES PRIVADAS	0.00	0.00
PRODUCTOS FINANCIEROS	0.00	0.00
INGRESOS DE ENTIDADES AUXILIARES	18,400.00	304,900.00
OTROS INGRESOS	0.00	0.00
DEVOLUCIÓN DE INGRESOS		
SUBSIDIOS	0.00	0.00
INGRESOS ACADÉMICOS	0.00	0.00
APORTACIONES	-34,749.48	-124,414.33
OTROS INGRESOS	0.00	0.00
SUBTOTAL DE INGRESOS	8,450.52	441,225.43
INGRESOS DE HOSPITALES	0.00	0.00
TOTAL DE INGRESOS	8,450.52	441,225.43
GASTOS		
SERVICIOS PERSONALES		
REMUNERACIONES	0.00	0.00
PRESTACIONES	0.00	0.00
SUB-TOTAL SERVICIOS PERSONALES	0.00	0.00
MATERIALES Y SUMINISTROS	32,339.98	224,722.43
SERVICIOS GENERALES	44,743.71	423,010.14
SUB-TOTAL MATERIALES Y SERVICIOS	97,083.69	631,732.79
BECAS	0.00	0.00
BIENES MUEBLES	0.00	0.00
BIENES INMUEBLES	0.00	0.00
SUB-TOTAL BIENES	0.00	0.00
SUB-TOTAL GASTO	97,083.69	631,732.79
OTROS GASTOS		
GASTO HOSPITAL UNIVERSITARIO	0.00	0.00
GASTO HOSPITAL UNIVERSITARIO EXTRAORDINARIO	0.00	0.00
SUB-TOTAL OTROS GASTOS	0.00	0.00
TOTAL GASTOS	97,083.69	631,732.79
RESULTADO DEL EJERCICIO EN CURSO	-88,433.17	-190,507.34

 EL VIA EDITH GALVAN VARGAS
 CONTADOR

 LIC. DAMARIS LEDEZMA MARTÍNEZ
 DIRECTOR

SAN NICOLÁS DE LOS GARZA, A 06 de Noviembre de 2017

1 del

UANL

UNIVERSIDAD AUTÓNOMA DE NUEVO LEÓN

UNIVERSIDAD AUTÓNOMA DE NUEVO LEÓN
SISTEMA DE CONTABILIDAD POR FONDOS

ESTADO DE RESULTADOS AL MES DE ABRIL DE 2017

04/01/2017

094723

FONDO: ACTIVO FIJO

(CANTIDADES EN PESOS)

2110 ESCUELA PREPARATORIA NO. 10

INGRESOS	MONETARIO	ACUMULADO
SUBSIDIOS	0.00	0.00
INGRESOS ACADÉMICOS	0.00	0.00
INGRESOS POR SERVICIO DE APOYO TÉCNICO	0.00	0.00
PROYECTOS, CONVENIOS Y CONTRATOS PÚBLICOS	0.00	0.00
FUENTES PRIVADAS	0.00	0.00
PRODUCTOS FINANCIEROS	0.00	0.00
INGRESOS DE ENTIDADES AUXILIARES	0.00	0.00
OTROS INGRESOS	0.00	0.00
DEVOLUCIÓN DE INGRESOS		
SUBSIDIOS	0.00	0.00
INGRESOS ACADÉMICOS	0.00	0.00
APORTACIONES	0.00	0.00
OTROS INGRESOS	0.00	0.00
SUB-TOTAL DE INGRESOS	0.00	0.00
INGRESOS DE HOSPITALES	0.00	0.00
TOTAL DE INGRESOS	0.00	0.00
GASTOS		
SERVICIOS PERSONALES		
REMUNERACIONES	0.00	0.00
PRESTACIONES	0.00	0.00
SUB-TOTAL SERVICIOS PERSONALES	0.00	0.00
MATERIALES Y SUMINISTROS	0.00	0.00
SERVICIOS GENERALES	0.00	0.00
SUB-TOTAL MATERIALES Y SERVICIOS	0.00	0.00
BECAS	0.00	0.00
BIENES MUEBLES	0.00	0.00
BIENES INMUEBLES	0.00	0.00
SUB-TOTAL BIENES	0.00	0.00
SUB-TOTAL GASTO	0.00	0.00
OTROS GASTOS		
GASTO HOSPITAL UNIVERSITARIO	0.00	0.00
GASTO HOSPITAL UNIVERSITARIO EXTRAORDINARIO	0.00	0.00
SUB-TOTAL OTROS GASTOS	0.00	0.00
TOTAL GASTOS	0.00	0.00
RESULTADO DEL EJERCICIO EN CURSO	0.00	0.00

EL VIAJANTE GALVAS VARGAS
CONTADOR

LIC. DAMARIS LEDEZMA MARTÍNEZ
DIRECTOR

SAN NICOLÁS DE LOS GARZA, A 06 de Noviembre de 2017

1 del

IX. GESTIÓN INSTITUCIONAL RESPONSABLE

Simulacros

Como parte del fortalecimiento constante, la Preparatoria 10 realiza periódicamente simulacros, los cuales fomentan las conductas de auto cuidado y enseñan a los estudiantes a cómo actuar frente a catástrofes naturales y humanas.

